HEINAMAA ALL
mehaaniline lahtine kaeve,
Tühermaa taastamine.

Tagasitäide ol.oleva kivivaba pinnasega
Toru alus - liiv 10cm (kivises pinnases)

iv2 iv2 Projekteeritud KP maakaabel
Katastriüksuse piir

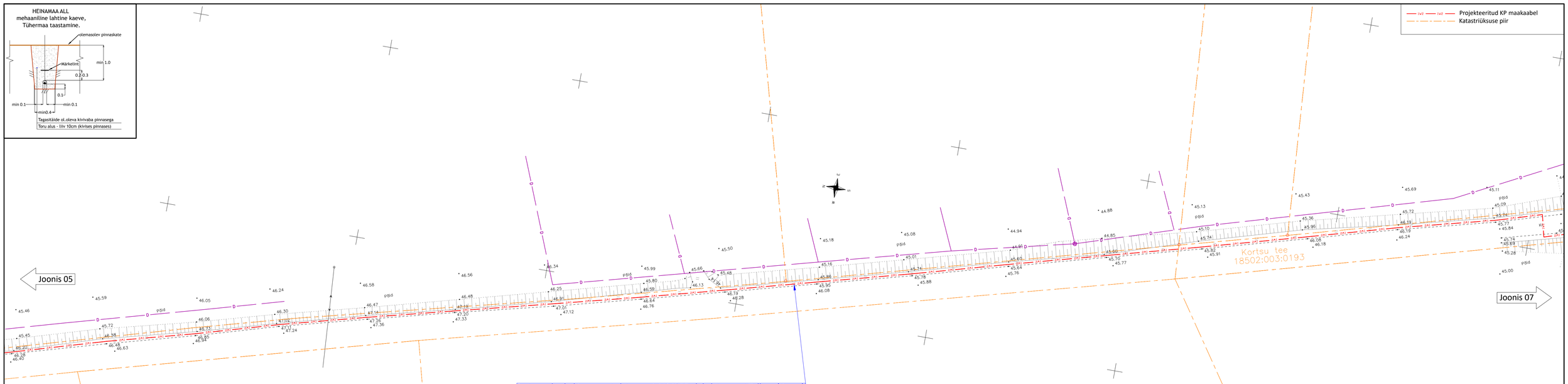

Proj. maakaabel torus proj alajaamast AJ14077 olol alajaamani Tulluse:(Kuuse)
- AHXAMK-W 240+35; 1xØ160mm 450N; kaabli nr: KPL220041
- L_{TRASS}=2817m
- Kaabel koos toruga paigaldada lahtisel ja kinnisel meetodil.
- Kaabel paigaldada min. 1,0 m sügavusele olemasolevast maapinnast.
- Ühendamisel lähtuda joonisest 14.

MÄRKUSED:
1. Elektrilevi OÜ projekteerimisülesanne nr 419908
2. Pärast kaevetöid taastada pinnase endine olukord ning korrastada ehitusjäljed. Pinnase täitmisel arvestada hilisemat vajumist, tagasitäidetav pinnas tihendada.
3. Käesolevat joonist käsitleda lahutamatu osana projektdokumentatsiooni teiste jooniste ning projekti seletuskirjaga.

Alusplaanina on kasutatud:
- Enersense AS poolt koostatud geodeetilist alusplaani (töö nr 230203G1). Koostamise aeg: 06.03.2023; Koordinaadid L-EST 97 süsteemis, kõrgused EH-2000 süsteemis.

Tellija: Enefit Connect / enersense	Aadress: Ringtee 63A Õssu küla Kambja vald Tartumaa 61713	Kuupäev: 22.03.2023	
	Reg nr: 11445550	Töö nr: LR7444	
	Telefon: 59194472	Joonise nr: 6	
Töö nimetus: Toonekure tee, Sookure tee, Luige tee detailplaneeringu ala liitumine elektrivõrguga, Kurepalu küla, Kastre vald, Tartu maakond TÖÖPROJEKT	e-mail: marilis.kartau@enersense.com	Mõõtkava: M 1:1000	
	Projekteerija: Marilis Kartau		
Joonise nimetus: ASENDIPLAAN	Kontrollija: Tanel Heering	Muudatus: Ver 1	

RISTUMINE PEALTPOOLT

HEINAMAA ALL
mehaaniline lahtine kaeve,
Tühermaa taastamine.

Tagasitäide ol.oleva kivivaba pinnasega
Toru alus - liiv 10cm (kivises pinnases)

iv2 iv2 Projekteeritud KP maakaabel
Katastriüksuse piir

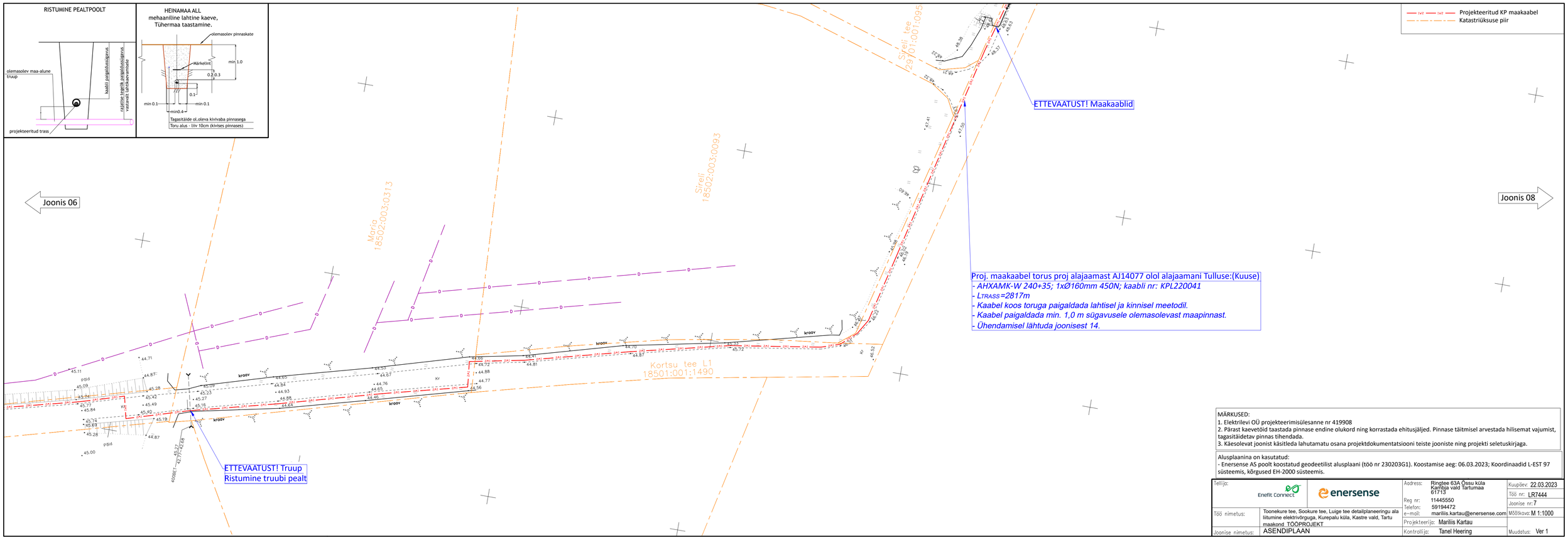

Proj. maakaabel torus proj alajaamast AJ14077 olol alajaamani Tulluse:(Kuuse)
- AHXAMK-W 240+35; 1xØ160mm 450N; kaabli nr: KPL220041
- L_{TRASS}=2817m
- Kaabel koos toruga paigaldada lahtisel ja kinnisel meetodil.
- Kaabel paigaldada min. 1,0 m sügavusele olemasolevast maapinnast.
- Ühendamisel lähtuda joonisest 14.

MÄRKUSED:
1. Elektrilevi OÜ projekteerimisülesanne nr 419908
2. Pärast kaevetöid taastada pinnase endine olukord ning korrastada ehitusjäljed. Pinnase täitmisel arvestada hilisemat vajumist, tagasitäidetav pinnas tihendada.
3. Käesolevat joonist käsitleda lahutamatu osana projektdokumentatsiooni teiste jooniste ning projekti seletuskirjaga.

Alusplaanina on kasutatud:
- Enersense AS poolt koostatud geodeetilist alusplaani (töö nr 230203G1). Koostamise aeg: 06.03.2023; Koordinaadid L-EST 97 süsteemis, kõrgused EH-2000 süsteemis.

Tellija: Enefit Connect / enersense	Aadress: Ringtee 63A Õssu küla Kambja vald Tartumaa 61713	Kuupäev: 22.03.2023	
	Reg nr: 11445550	Töö nr: LR7444	
	Telefon: 59194472	Joonise nr: 7	
Töö nimetus: Toonekure tee, Sookure tee, Luige tee detailplaneeringu ala liitumine elektrivõrguga, Kurepalu küla, Kastre vald, Tartu maakond TÖÖPROJEKT	e-mail: marilis.kartau@enersense.com	Mõõtkava: M 1:1000	
	Projekteerija: Marilis Kartau		
Joonise nimetus: ASENDIPLAAN	Kontrollija: Tanel Heering	Muudatus: Ver 1	